



**SATeF**

Studio Associato

Consulenza agro-forestale, geologica ed ambientale  
 Gestione del verde pubblico e privato  
 P.zza Angelo da Orvieto, 17 - Orvieto, (TR)  
 Tel. e fax 0781/346028  
 Cell. 320/2796557 - 336/3418721  
 P.Iva e C.F. 00784180556  
 e-mail: s.a.n@satetf.it  
 PEC: a.barbagallo@epa.comafpc.it

A.C.A.R.O (Adattamento Clima Azioni Resilienti Orvieto) finanziato nell'ambito del Reg. (UE) 1305/2013, Programma di Sviluppo Rurale per l'Umbria 2014-2020, Misura M16, Sottomisura 16.5, Intervento 16.5.1.

**"Piano Locale Anticendio del comprensorio costituito dai Comuni di Orvieto, Allerona, Ficulles, Porano e Castel Viscardo"**

Progettista: Dott. Forestale Andrea Barbagallo  
 Consulente: Dott. Geol. Roberto Bruchioni

10 maggio 2023



TAV. 6-A	<b>RISCHIO INCENDI BOSCHIVI</b>	SCALA 1:20.000
----------	---------------------------------	----------------

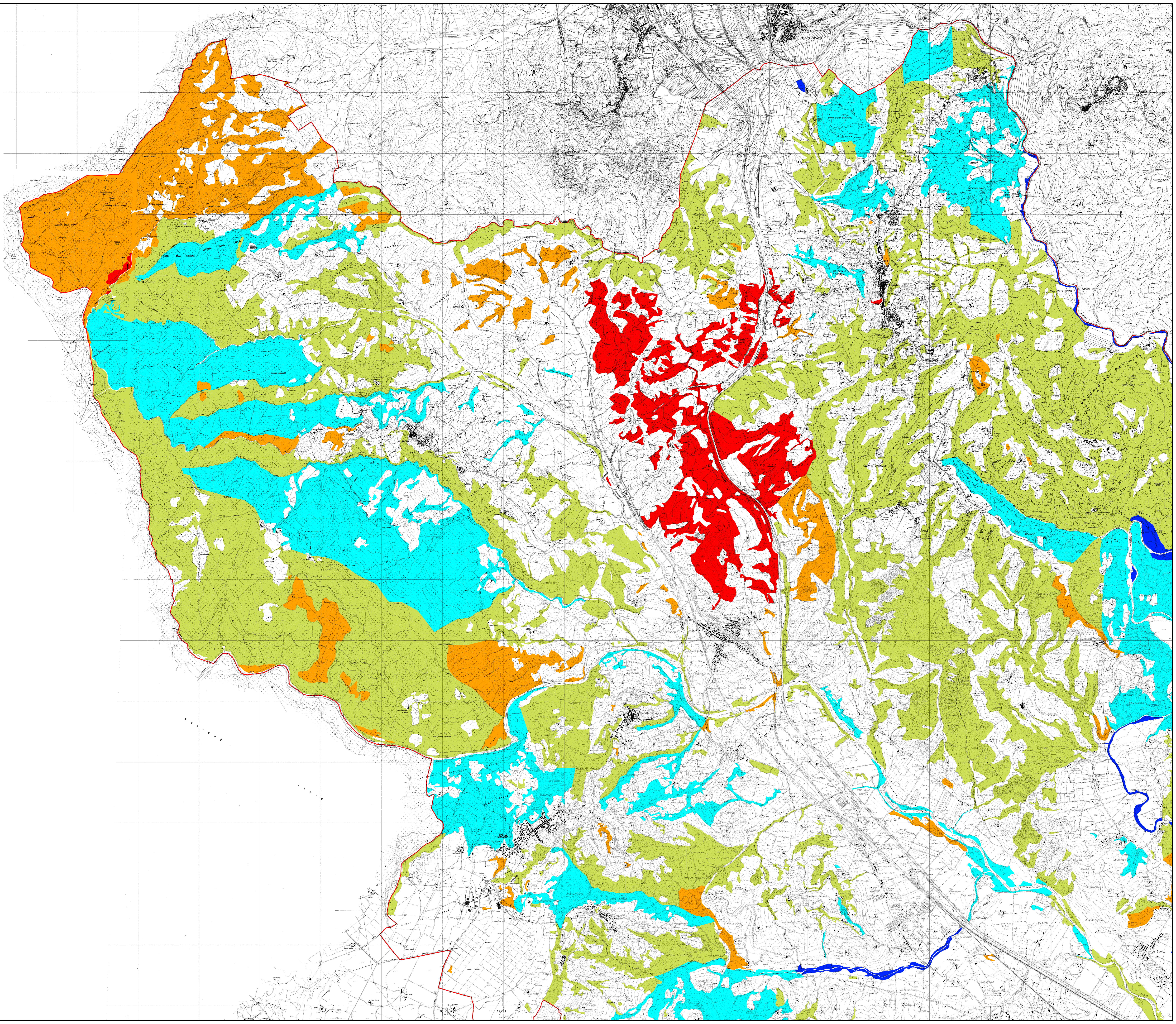

**LEGENDA**

- Limite dei Comuni Interessati dal Piano
- RISCHIO**
- Basso
- Medio - Basso
- Medio
- Medio - Elevato
- Elevato

