



**SATeF**

Studio Associato

Consulenza agro-forestale, geologica ed ambientale  
Gestione del verde pubblico e privato  
P.zza Angelo da Orvieto, 17 - Orvieto (TR)  
Tel. e Fax 0763/240580  
Cell. 3202296099 - 3202418721  
P.Iva e C.F. 0078418556  
e-mail: s.a@satetef.it  
PEC: a.barbagallo@ppp.comafpc.it

A.C.A.R.O (Adattamento Klima Azioni Resilienti Orvieto) finanziato nell'ambito del Reg. (UE) 1305/2013, Programma di Sviluppo Rurale per l'Umbria 2014-2020, Misura M16, Sottomisura 16.5, Intervento 16.5.1.

**"Piano Locale Anticendio del comprensorio costituito dai Comuni di Orvieto, Allerona, Ficulles, Porano e Castel Viscardo"**

Progettista: Dott. Forestale Andrea Barbagallo  
Consulente: Dott. Geol. Roberto Brucchiioni

10 maggio 2023



TAV. 6-C	<b>RISCHIO INCENDI BOSCHIVI</b>	SCALA 1:20.000
----------	---------------------------------	----------------

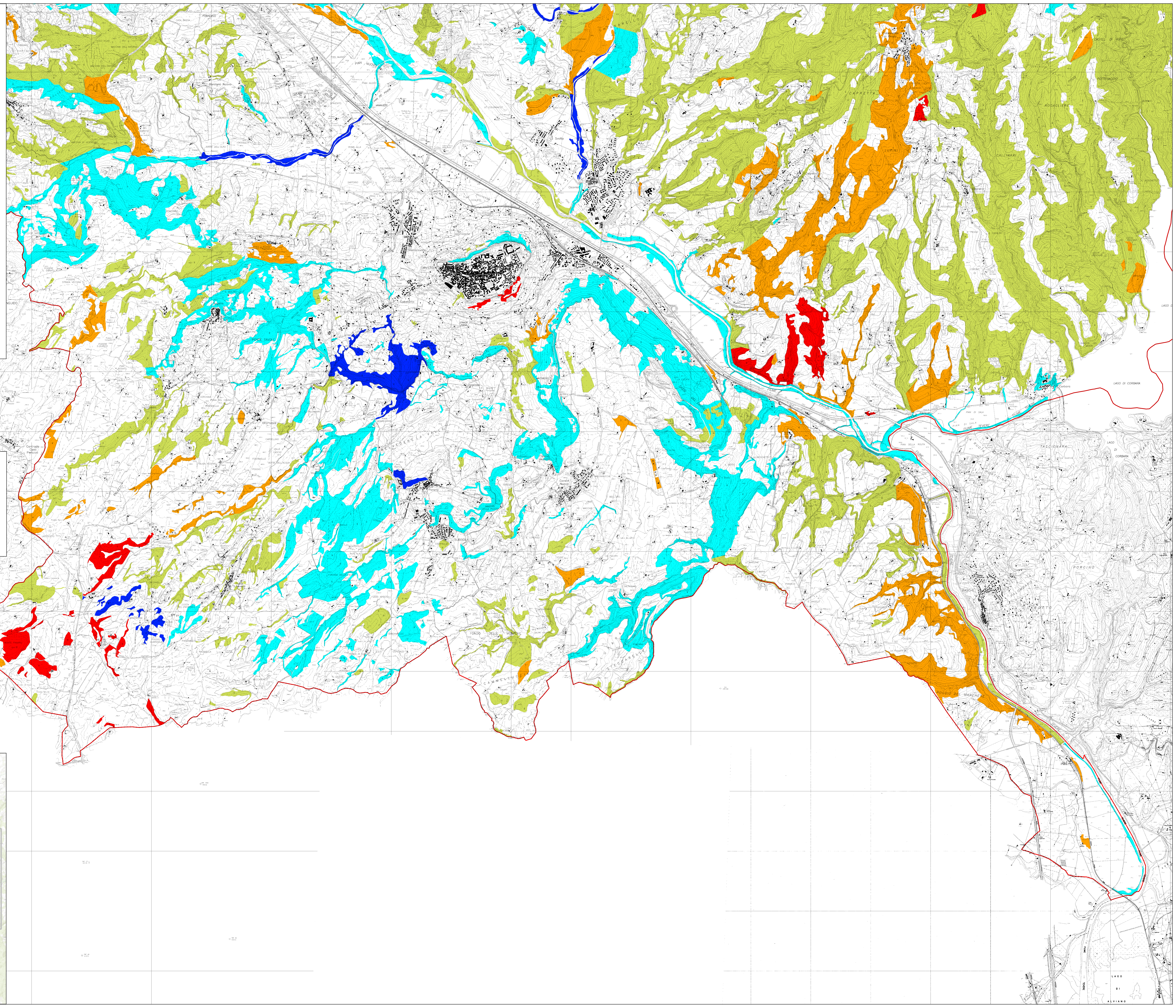

**LEGENDA**

- Limite dei Comuni Interessati dal Piano
- Basso
- Medio - Basso
- Medio - Elevato
- Elevato

